

Rota Escolar Segura

Valorizando a vida

São Rafael



Sinistros de Trânsito

Mapa Georreferenciado dos Acidentes de Trânsito

2017/ 2018/2019 - Fonte: SAT/CET

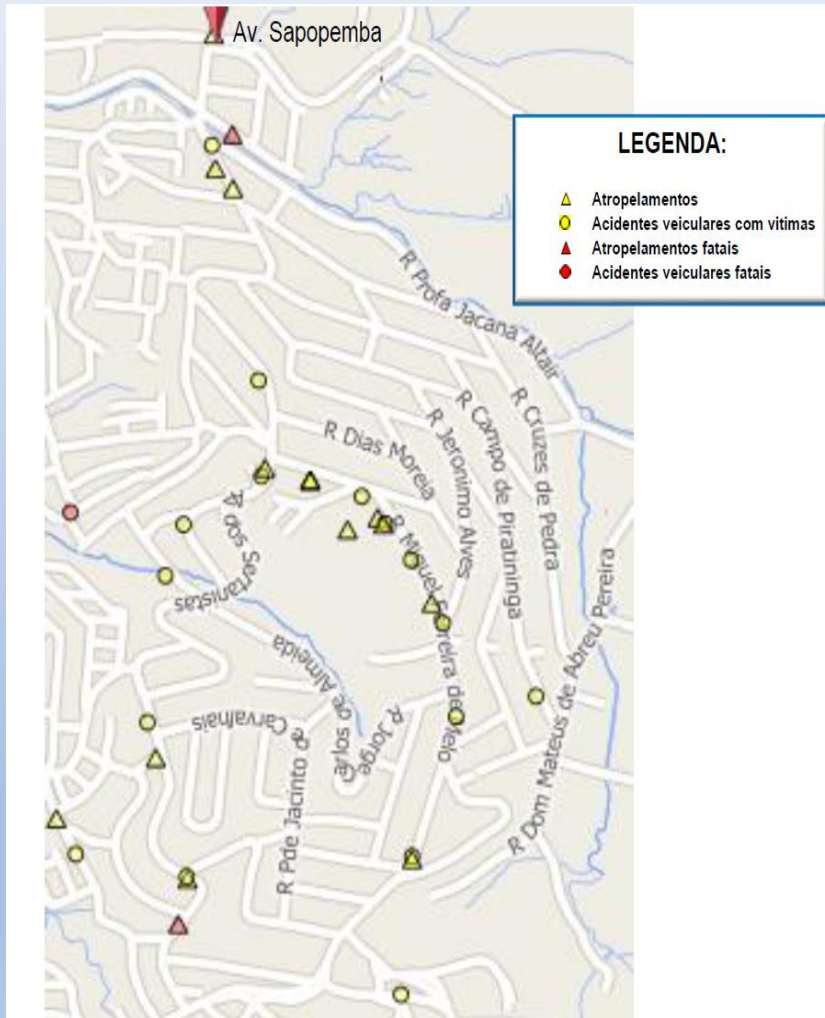

Nos anos de 2017, 2018 e 2019 ocorreram:

- 16 atropelamentos;
- 8 acidentes veiculares com vítimas;
- **25 pessoas feridas e 1 morte.**

Vias com mais sinistros de trânsito:

- **R. Miguel Ferreira de Melo**, com 9 atropelamentos e 5 com vítimas nos veículos;
- **Av. dos Sertanistas** com 4 atropelamentos e 3 com vítimas nos veículos.

Rota Escolar Segura São Rafael

14 escolas da região:

- **11.766 alunos** de EMEF, Escolas Estaduais e Particulares;
- **1.854 crianças** em creches e na Educação Infantil.



Tabela com as escolas da região	Endereço	Número total de alunos	Crianças em creches e pré-escolas (dentro do total de alunos)
Escola			
1- EE Carlos Henrique Liberalli Prof..	R D. Maria Ferraz do Amaral 128	1426	
2 – N.ª S.ª da Providência Creche	Av. dos Sertanistas 433	116	116
3 – EE Jardim Santo André III	R. Miguel Ferreira de Melo 50A	1535	
4- Maria Aparecida Nascimento CEI	Jorge Carlos de Almeida, 66	199	199
4a- EMEF Thereza Maciel de Paula Profa.	Jorge Carlos de Almeida, 659	1836	
5 – EE Alcides Boscolo Prof.	R. Miguel Ferreira de Melo 50	960	
6- EMEI Carmem Miranda	R. Miguel Ferreira de Melo 10	463	463
7- Santo André Colégio	R. Miguel Ferreira de Melo 200	469	50
8-EE Marcos Antônio Costa Prof.	R. Godoi Bueno 19	2176	
9- Jd Santo André Creche Mun.	Av. dos Sertanistas 790	139	139
10 – EMEI Manoel de Alvarenga Freire Jr	R. Elsa Morante 58	344	344
11 – EMEI Paula Cristina Rodrigues Profa.	R. Jorge Carlos de Almeida s/n	366	366
12 – EE Geraldino dos Santos Dep..	Av. dos Sertanistas 1175	1560	
13 – Escola Magalhães de Educ. Inf.	R. Miguel Ferreira de Melo 112	32	32
14 – CEI Passo a Passo III	R Delgado Escobar 39	145	145
TOTAL DE ALUNOS		11.766	1.854

Rota Escolar Segura São Rafael

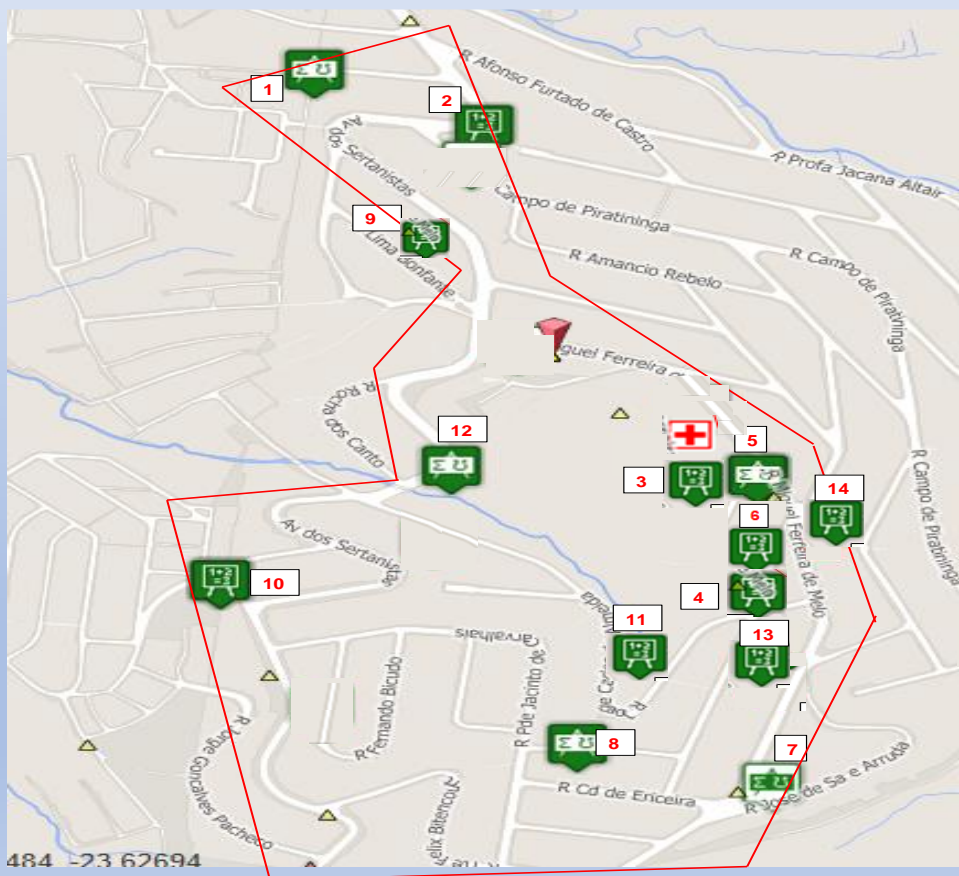

- **Nas Rotas Escolares Seguras já implantadas, a média dos alunos se deslocam para as escolas à pé é de 70%**

* Devido a pandemia do Covid 19, esta pesquisa não foi realizada em São Rafael.

Atropelamentos



Pessoas feridas nos atropelamentos:

- 20% são **crianças e adolescentes**;
 - 24% tem entre **30 e 39 anos**;
 - 15% estão **acima de 60 anos**.
- 63% dos atropelamentos aconteceram a tarde e início da noite, **entre 12h e 19h**;

- veículos envolvidos nos atropelamentos:
- **43% motocicletas**
 - 43% automóveis
 - 14% ônibus.

Causa dos atropelamentos	Quant.	%
Vítima/idoso atravessou de repente	3	18,8
Criança atravessou correndo / brincava na rua	2	12,5
Condutor fugiu/ não prestou socorro	5	31,3
Condutor não tem CNH	2	12,5
Vítima estava bêbada/ drogada caída no chão	1	6,3
Pedestre atravessou entre os carros	1	6,3
Veículo começou a andar na ladeira e atropelou o motorista e a passageira que o estavam empurrando	1	6,3
Sem informação de como foi o acidente Boletim de Ocorrência	4	25,0

Sinistros de Trânsito Veiculares



Veículos envolvidos nos **8 sinistros veiculares**:

- 7 automóveis
 - 4 motos
 - 2 ônibus
-
- 63% dos **acidentes veiculares** com vítimas ocorreram entre **4h e 8h**.

Causa dos acidentes com vítimas	Quant.	%
Ônibus sem motorista desceu a ladeira e bateu em um muro	1	12,5
Veículo fez conversão à direita/esquerda e outro colidiu	1	12,5
Motorista perdeu a direção na ladeira e caiu no quintal de uma casa	1	12,5
Conductor estava embriagado	2	25,0
Auto colidiu com a moto e fugiu	1	12,5
Sem informações	2	25,0

Rota Escolar Segura São Rafael

Principais problemas observados na região



Veículos nas calçadas



Pedestres caminhando pela pista



Degraus nas calçadas



Ruas sinuosas e ladeiras

Propostas de Segurança Viária

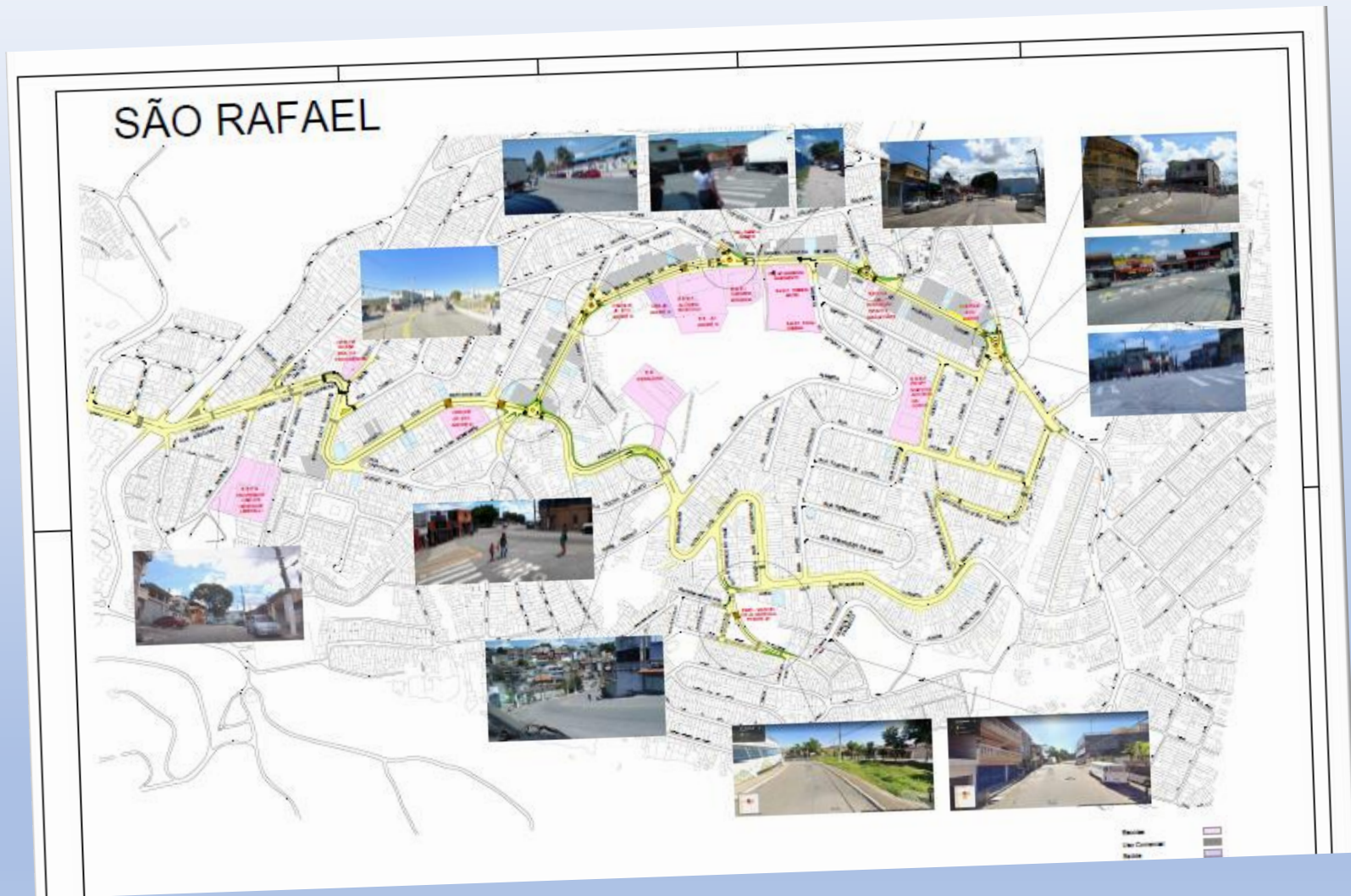

Educação de Trânsito – Oficinas Virtuais

arlete cipolini está apresentando



11:04 | mdb-qwnf-bhx

Glucia Anita de A...
arlete cipolini
Tâmara Lazarini ...
Laelja Tereziinha...
Maria Anita Maa...
Suellen Rosa Dau...
Mais 2 pessoas
Você

Não é possível ativar o som de outra pessoa

11

arlete cipolini está apresentando



Caminhos para reinventar a cidade

Denize ALVES DE SOUZA
arlete cipolini
Você

18:28 | ksf-cnsz-yvu



R. Miguel Ferreira de Melo x Av. Sertanistas

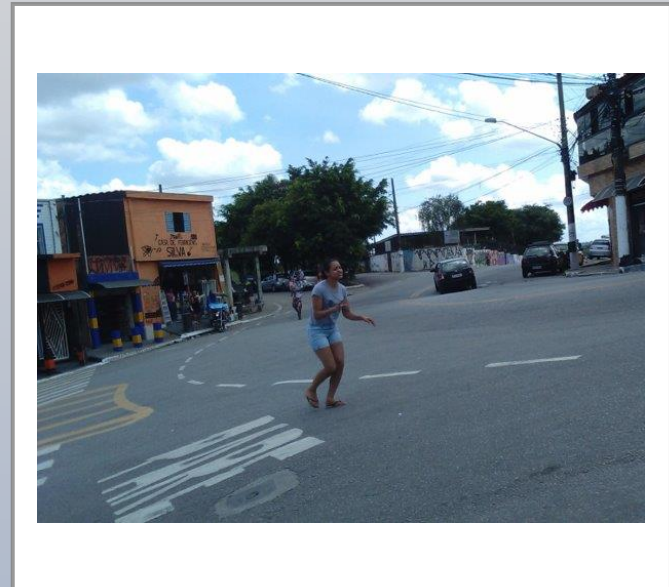
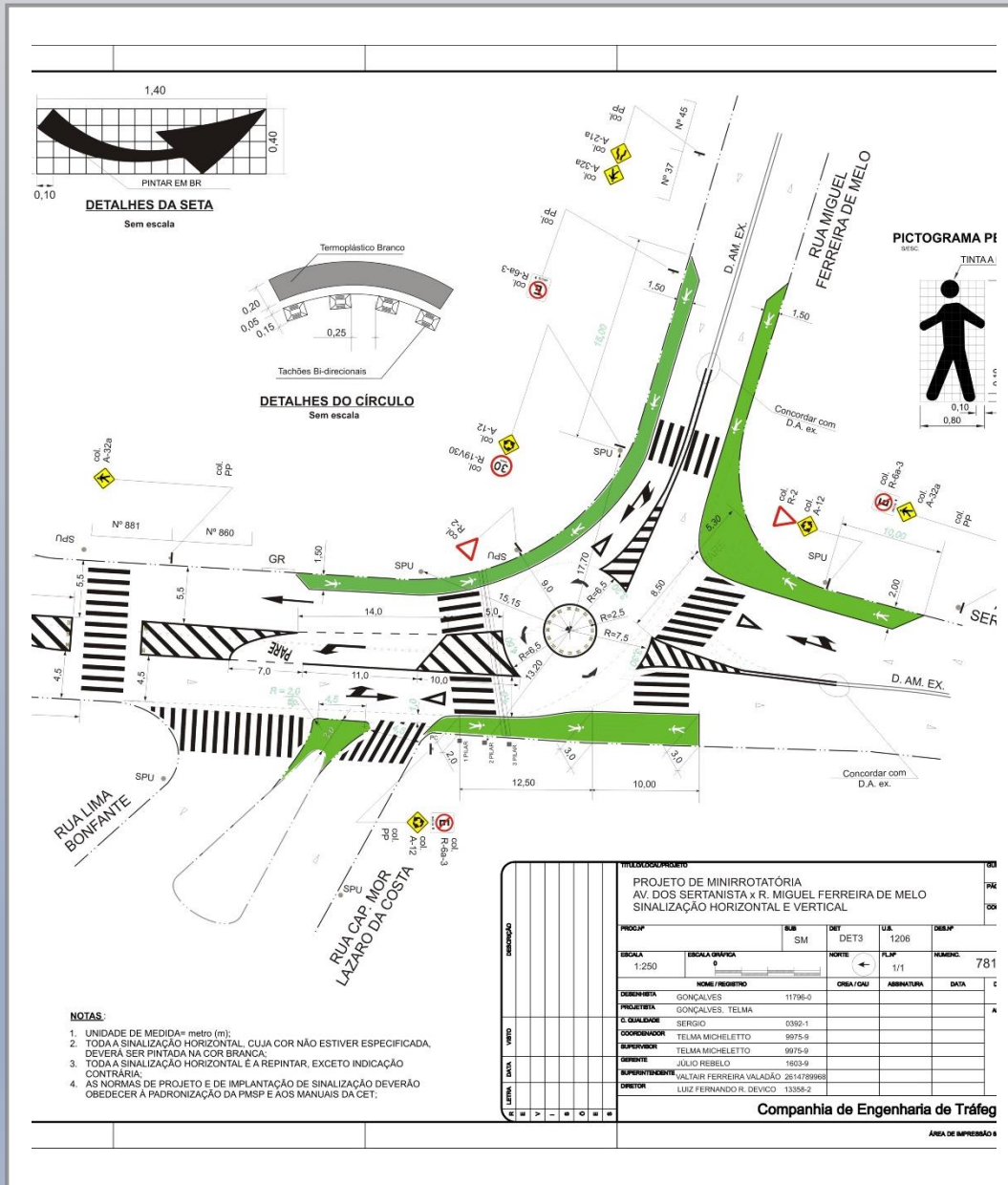



R. Miguel Ferreira de Melo x R. João Bernal

concordar com
D.A. ex.

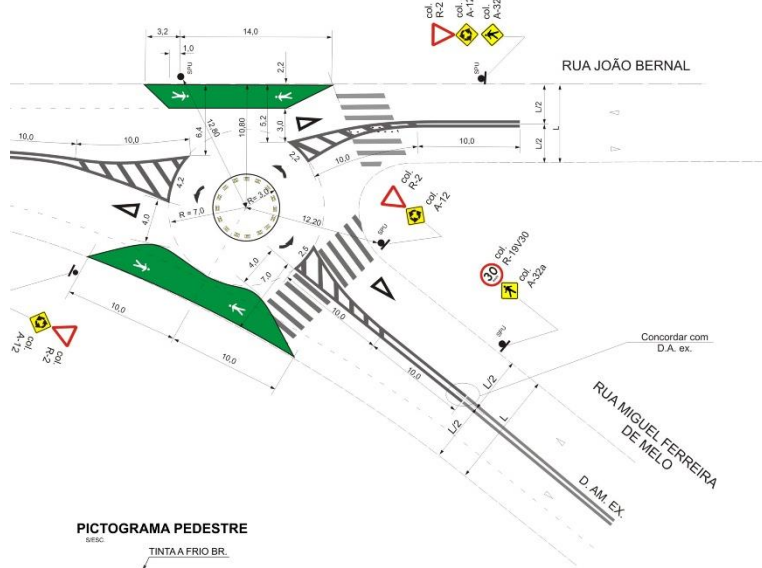

Concordar com
D.A. ex.

PICTOGRAMA PEDESTRE

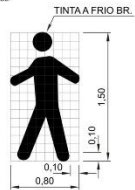

RE:

CCS
R-1
R-2
A-2
A-3
PP

NOTAS:

1. UNIDADE DE MEDIDA= metro (r)
2. TODA A SINALIZAÇÃO HORIZO DEVERA SER PINTADA NA COF
3. TODA A SINALIZAÇÃO HORIZO CONTRARIA:
4. AS NORMAS DE PROJETO E D OBEDECER À PADRONIZAÇÃO

PINTURA EM
ILMETACRILATO VERDE
(COORD. CROMÁTICA
:1= 0,275 E Y=0,45;
:2=0,275 E Y=0,375;
:3=0,310 E Y=0,375;
:4=0,310 E Y=0,450)
PINTAR SARJETA

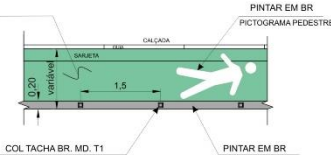

DETALHE DAS TACHAS EM LINHA CONTÍNUA

ORÇAMENTO	TÍTULO DO PROJETO
	PROJETO DE MINIRROTÓRIA R. MIGUEL FERREIRA DE MELO X R SINALIZAÇÃO HORIZONTAL E VERT
PREÇOP	SUB
1:250	SM
NOME / REGISTRO	
DESENHISTA	GONÇALVES 11796-0
PROJETISTA	GONÇALVES, TELMA
E. QUALIDADE	SERGIO 0392-1
COORDENADOR	TELMA MICHELETTO 9975-9
SUPERVISOR	TELMA MICHELETTO 9975-9
GERENTE	3310 REBELO 1863-9
SUPERINTENDENTE	ELTAR FERREIRA VALADAO 26147899
DIRETOR	LUIZ FERNANDO R. DEVICIO 13358-2
Compani	



R. Miguel Ferreira de Melo x R. Jerônimo Alves

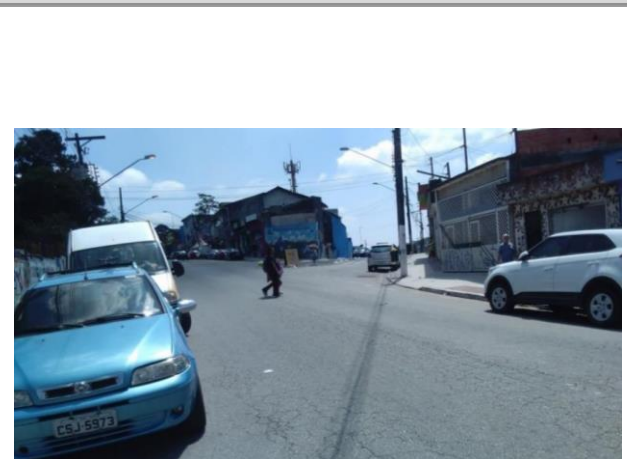
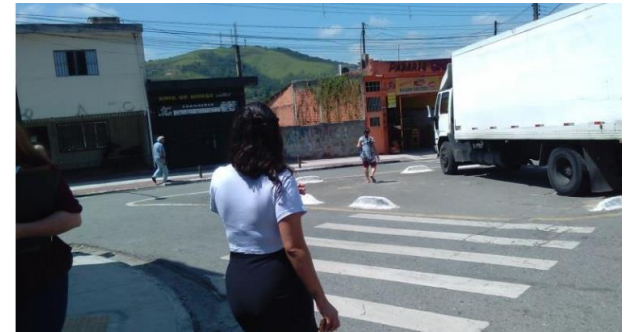
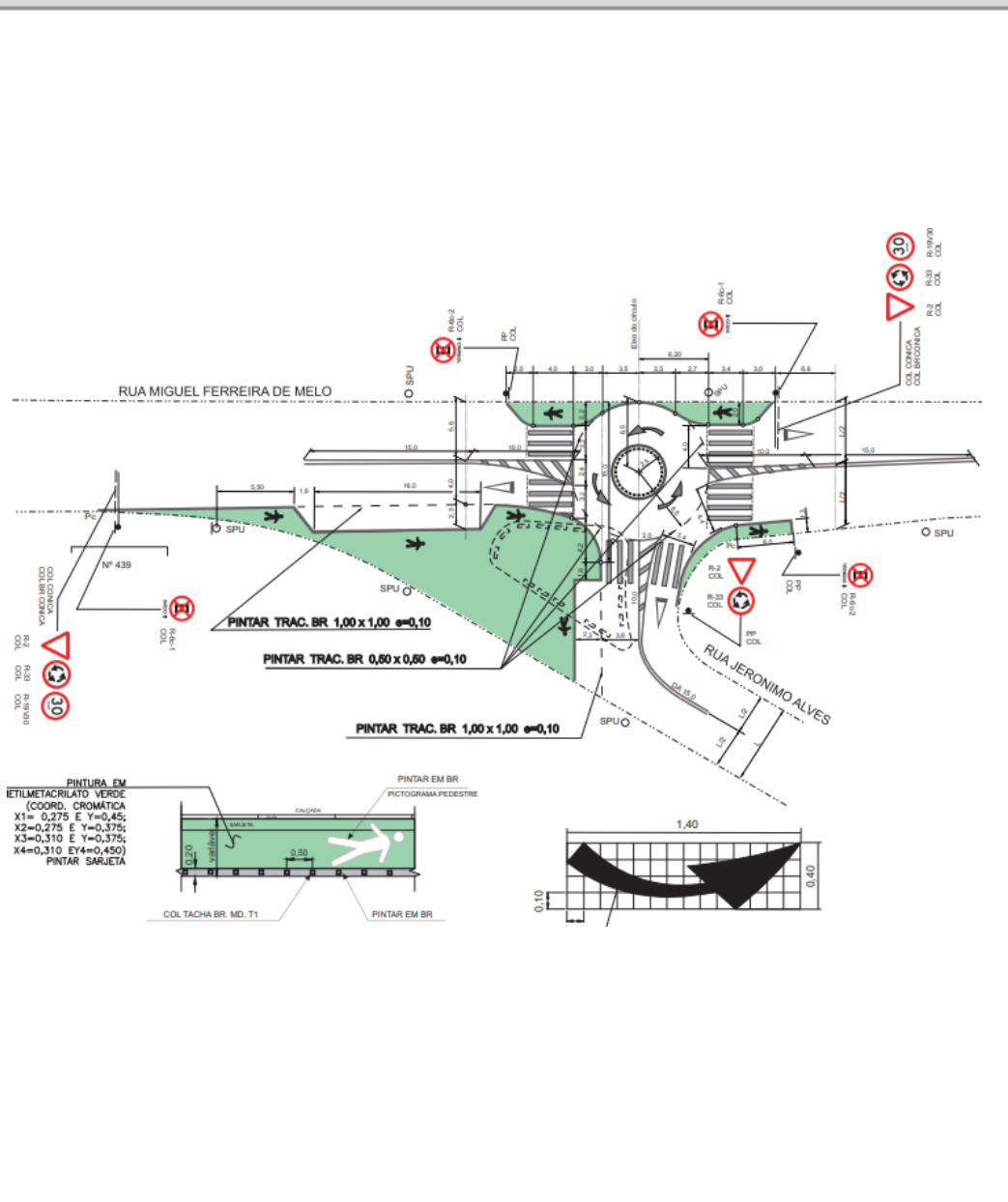

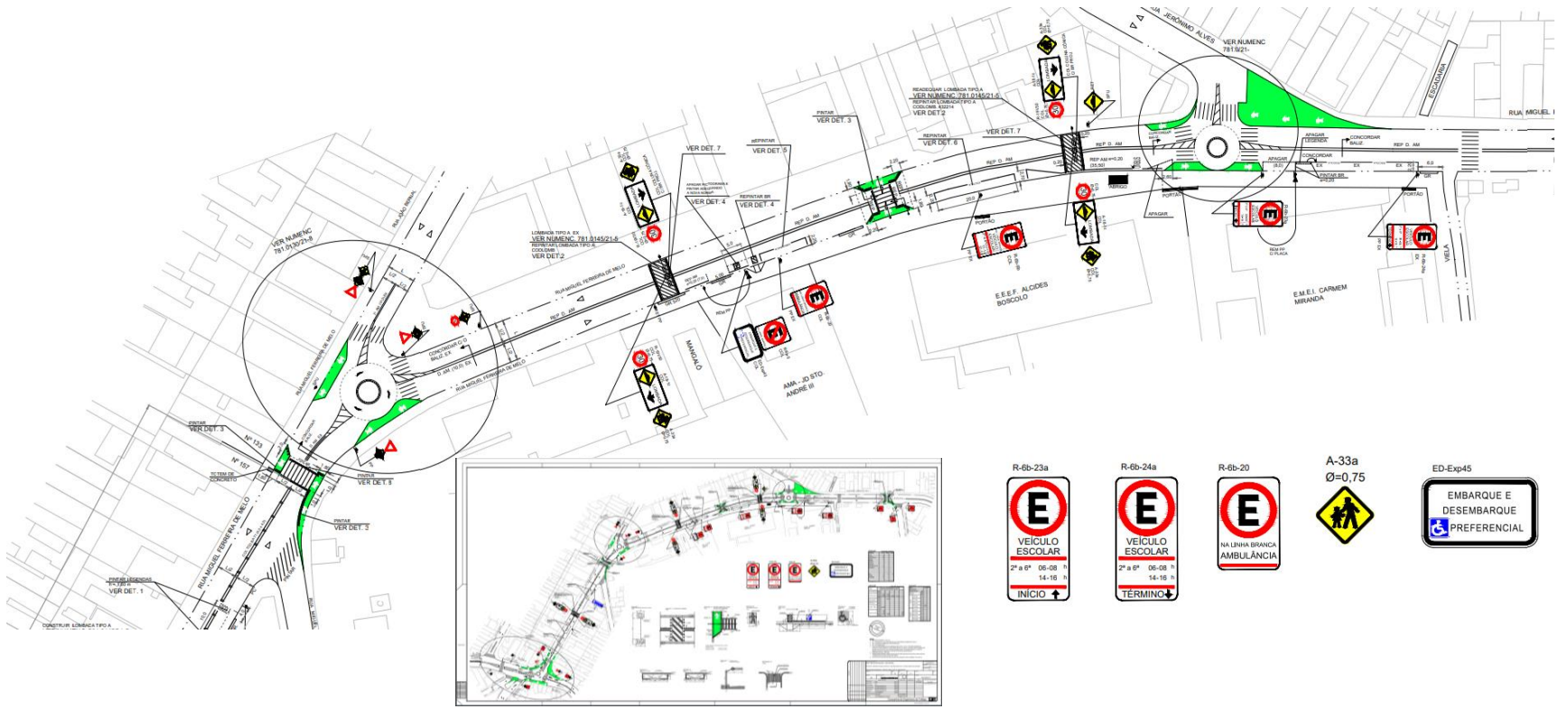

Av. Sertanistas entre R. Miguel Ferreira de Melo e Av. Sapopemba

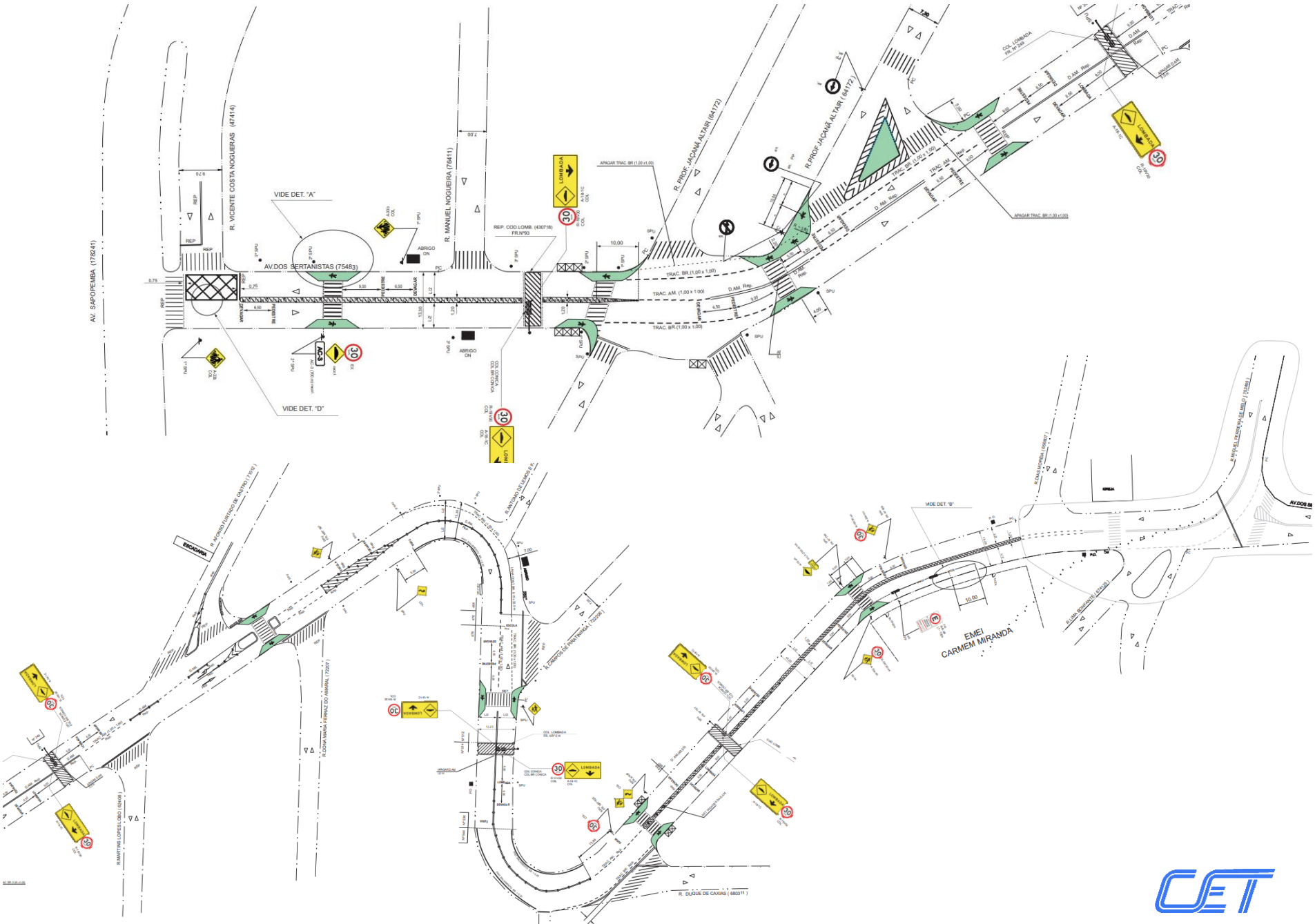

Rota Escolar Segura **Valorizando** **a vida**



<https://www.youtube.com/watch?v=IZbG0liz6RI>

DEA – Departamento de Estudos de Segurança de Modos Ativos

GST – Gerência de Segurança de Tráfego

SPP - Superintendência de Planejamento de Projetos

SME - Superintendência de Marketing, Mídias, Desenvolvimento e

Educação de Trânsito

DP – Diretoria de Planejamento

SET - Superintendência de Engenharia de Tráfego

DO – Diretoria de Operações

SSI - Superintendência de Sinalização

DS – Diretoria de Sinalização

Companhia de Engenharia de Tráfego – CET

Secretaria de Mobilidade e Trânsito – SMT